

**MEGA  
PACOTE DE  
OBRAS DO  
SEMAE**



PREFEITURA DE  
**MOGI DAS CRUZES**

## NÚMEROS DO SEMAE:

98%

de área urbana abastecida em Mogi das Cruzes

1.491

litros por segundo de água distribuída



125

veículos na frota (leves, pesados e máquinas)

64%

da água consumida pelos mogianos é produzida pelo Semae. Os 36% restantes são comprados da Sabesp

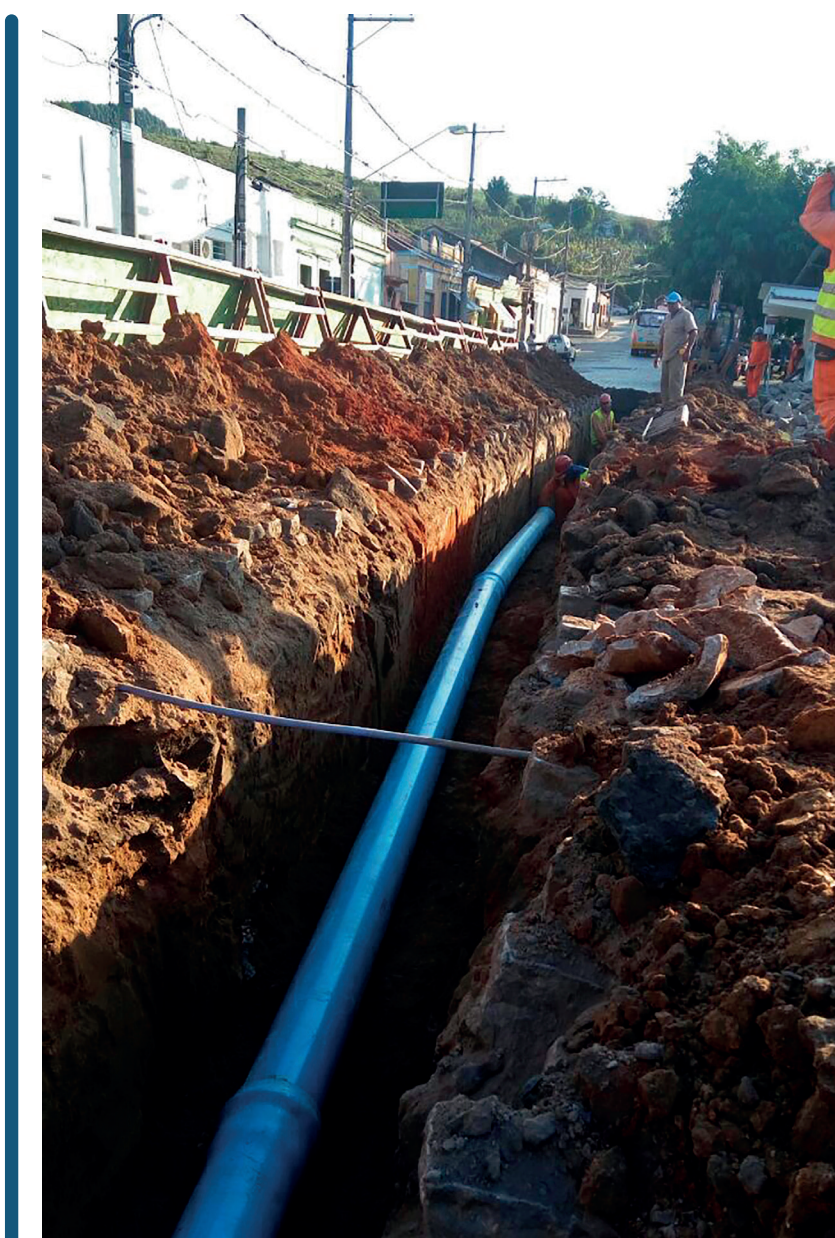

136 MIL

ligações existentes

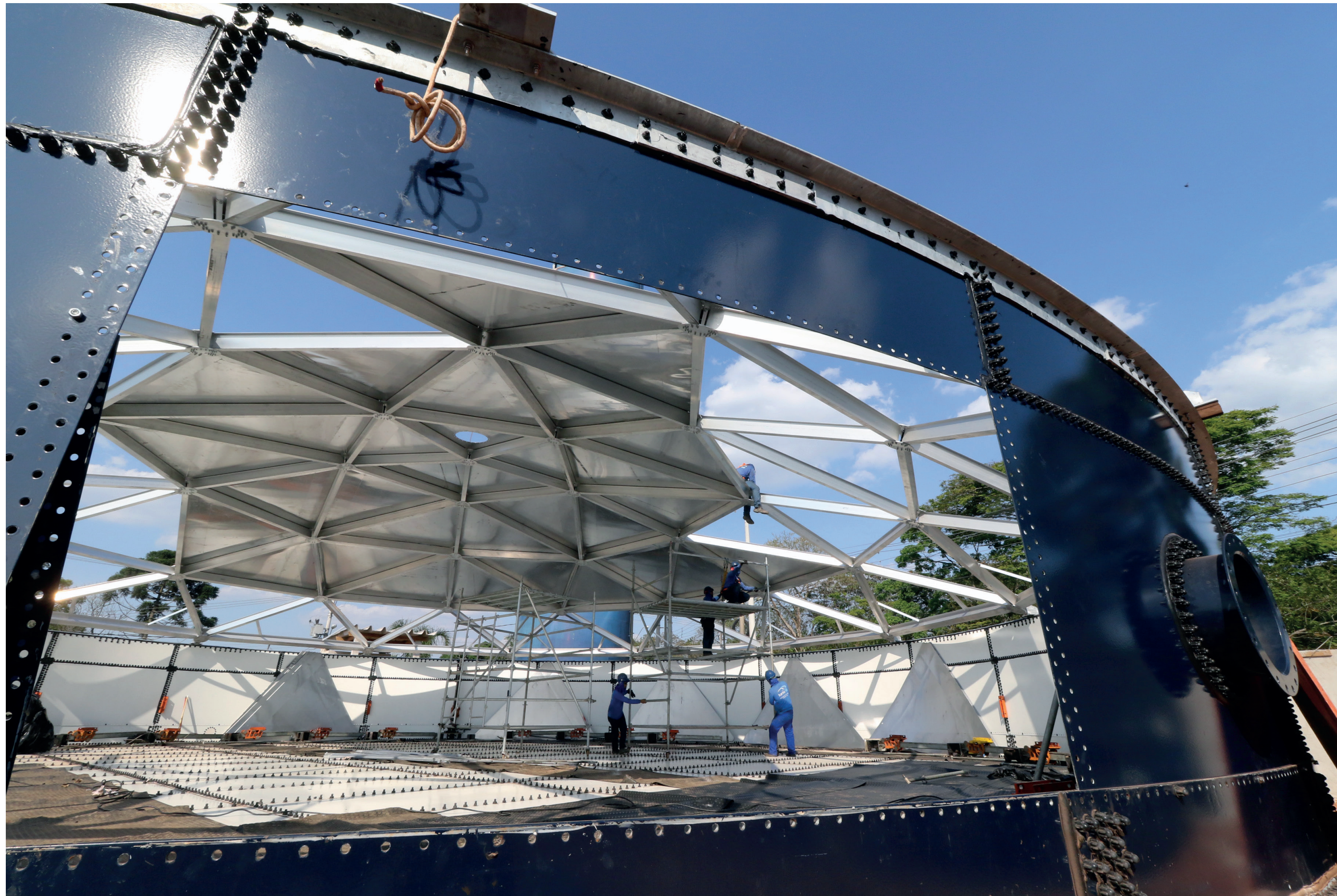

# COLETA E TRATAMENTO DE ESGOTO:

<b>ANO</b>	<b>ESGOTO COLETADO</b>	<b>ESGOTO TRATADO</b>
2000	78%	0,5%
2008	87%	28%
2009	89%	43%
2011	90%	44%
2012	92%	46%
2013	93%	53%
2016	95%	60%
2019	95%	61%



## **PRINCIPAIS OBRAS EM ANDAMENTO:**

### **1) ABASTECIMENTO DE ÁGUA:**

- Centro de Reservação Vila Moraes. Investimento de **R\$ 14,3 milhões**
- Sistema Chácara Guanabara. Investimento de **R\$ 2,4 milhões**
- Sistemas de Abastecimento de Água Jundiapéba e Oroxó: serão instalados três reservatórios, sendo um em Jundiapéba (*7 milhões de litros*) e dois no Oroxó (*2 milhões de litros cada*). Investimento (considerando etapas atual e futura): **R\$ 13,5 milhões**
- Reforma e modernização da ECR-2. Investimento: **R\$ 3 milhões**
- Construção de estação elevatória de água tratada e rede de recalque até o reservatório do Botujuru. Investimento: **R\$ 922 mil**

## 2) COLETA E TRATAMENTO DE ESGOTO

- Esgotamento Sanitário do Botujuru e Cezar de Souza.  
Investimento: **R\$ 30 milhões**
- Esgotamento sanitário em Sabaúna. Investimento: **R\$ 3,2 milhões**
- Reforma e modernização da Estação Elevatória de Esgoto Indonésia.  
Investimento: **R\$ 2,5 milhões**
- Elaboração de projetos de esgotamento sanitário em núcleos isolados.  
Investimento: **R\$ 5,7 milhões** (nos projetos)
- Projeto de ampliação da ETE Municipal. Investimento é de **R\$926.825,00**  
(na elaboração do projeto básico)

# **SISTEMA DE ESGOTAMENTO NÚCLEO JUNDIAPEBA**

**(CONTRATO Nº 0505.962-41)**

FINANCIAMENTO: **R\$ 11.968.756,83**

CONTRAPARTIDA: **R\$ 3.614.932,62**

INVESTIMENTO TOTAL: **R\$ 15.583.689,45**

PRAZO: **24 meses**

POPULAÇÃO ATENDIDA: **8.000 PESSOAS**

ESGOTO TRATADO NO MUNICÍPIO: **61%**

APÓS A CONCLUSÃO DAS OBRAS: **67,9%**

**SISTEMA DE ESGOTAMENTO NÚCLEO JUNDIAPEBA - (CONTRATO Nº 0505.962-41)**

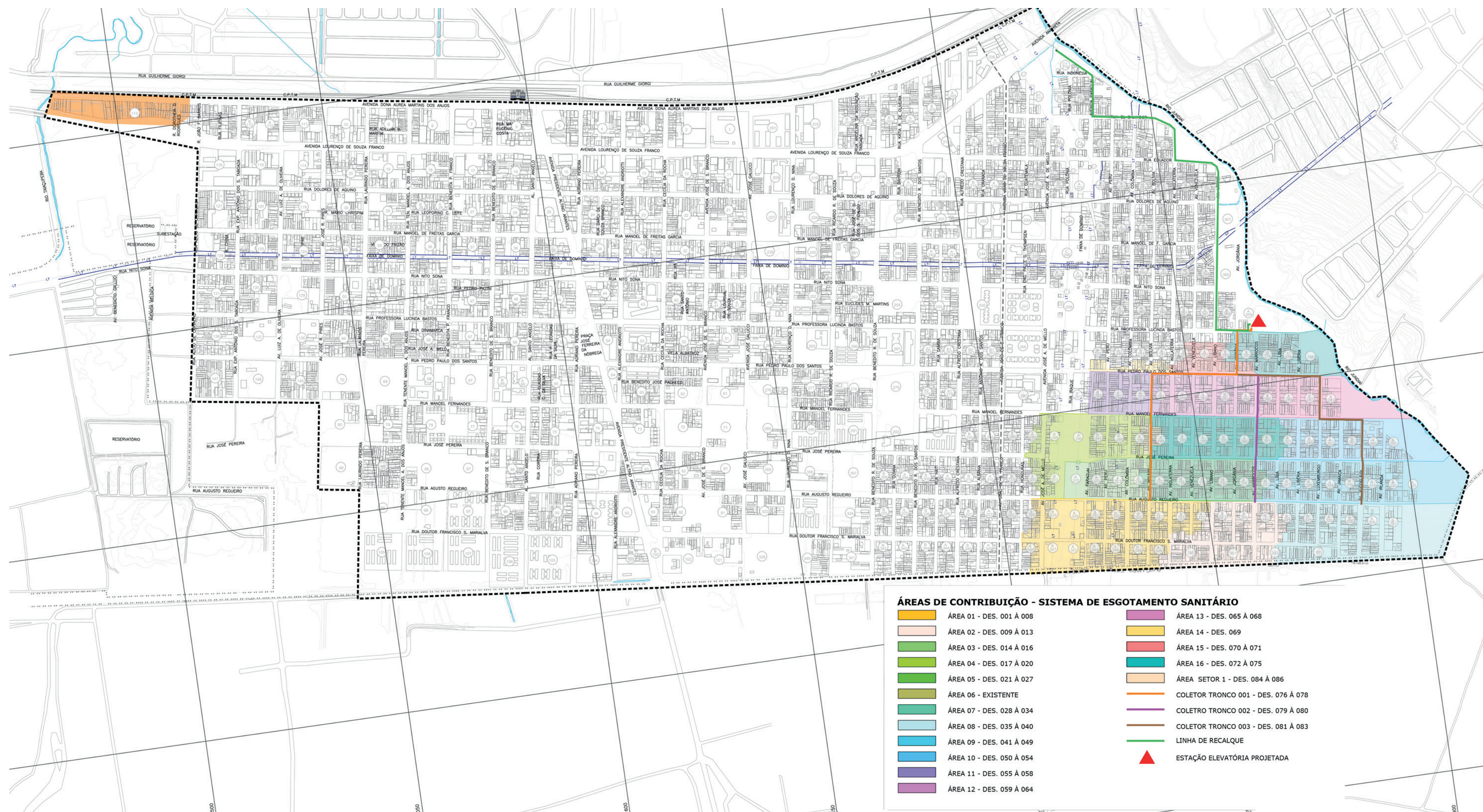



# MELHORIA E AMPLIAÇÃO DA ETA CENTRO

(CONTRATO Nº 0505.968-06)

FINANCIAMENTO: **R\$20.070.231,60**

CONTRAPARTIDA: **R\$1.098.087,00**

TOTAL DO INVESTIMENTO: **R\$21.168.318,60**

PRAZO: **36 meses**

POPULAÇÃO TENDIDA: **280.000 PESSOAS**

AUMENTO DA CAPACIDADE DE TRATAMENTO

DE ÁGUA ATUAL: **700 L/S**

APÓS AS OBRAS: **1.200 L/S**

**MELHORIA E AMPLIAÇÃO DA ETA CENTRO - (CONTRATO Nº 0505.968-06)**

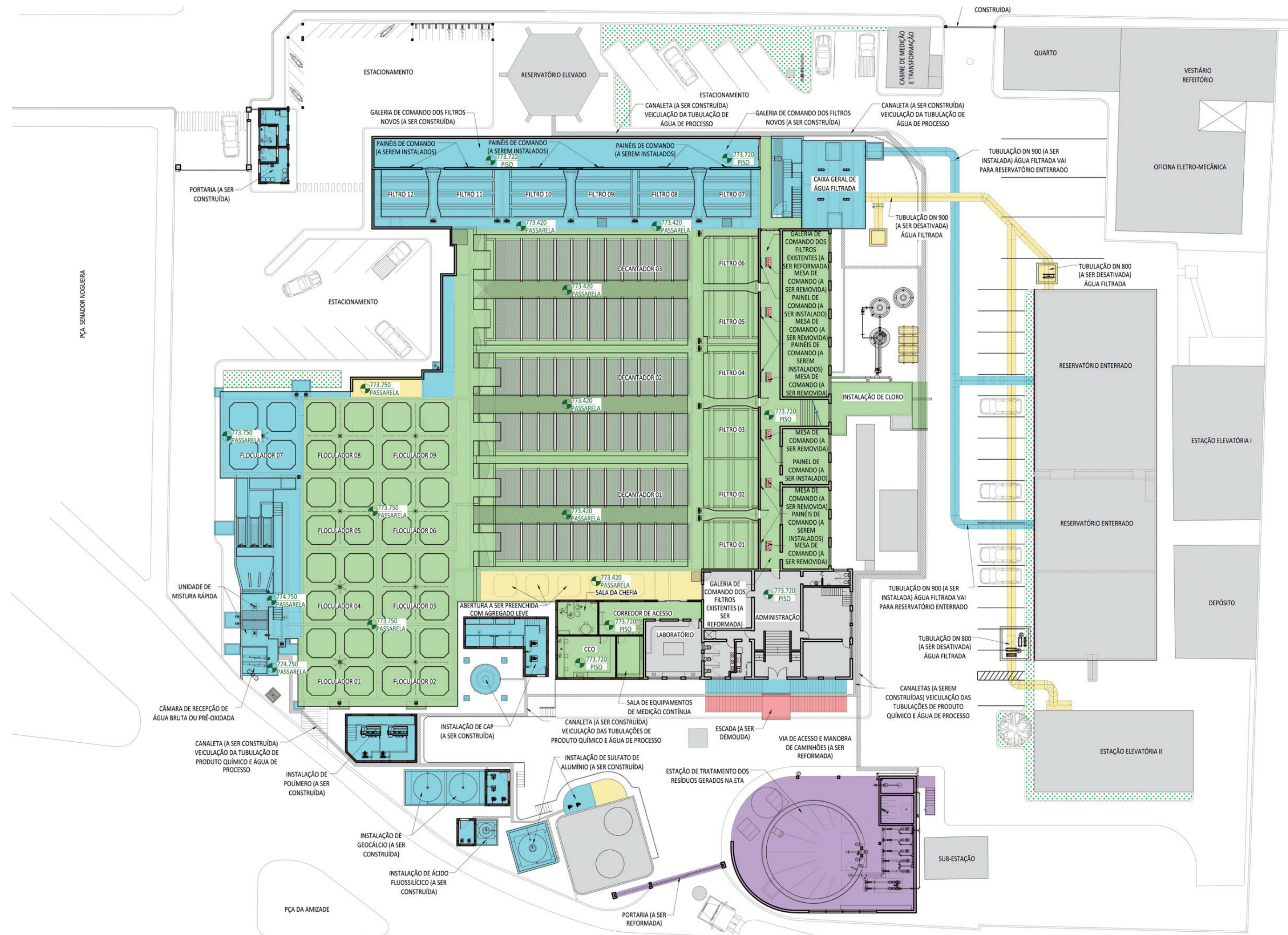

- LEGENDA:**
- A SER CONSTRUÍDO
  - EXISTENTE A SER REFORMADO
  - EXISTENTE A SER REMOVIDO/DEMOLIDO
  - EXISTENTE A SER DESATIVADO
  - EXISTENTE A SER MANTIDO
  - VER ESCOPO DO RELATÓRIO FINAL B - VOL. 4

# **ESTUDOS E PROJETOS DO COLETOR TRONCO DA BACIA DO RIO JUNDIAÍ**

**(CONTRATO Nº 0505.969-10)**

FINANCIAMENTO: **R\$ 2.185.911,21**

CONTRAPARTIDA: **R\$158.150,62**

INVESTIMENTO TOTAL: **R\$2.344.061,83**

PRAZO: **12 meses**

POPULAÇÃO ATENDIDA IMEDIATO: **13.000 PESSOAS**

POPULAÇÃO PREVISTA: **25.000 PESSOAS**

## **BAIRROS BENEFICIADOS:**

VL. DA PRATA, CONJ. SÃO SEBASTIÃO, JD. OROPÓ, VILA MORAES, JD. AEROPORTO, JD. SANTOS DUMONT, CONJ. SANTO ÂNGELO, PORTEIRA PRETA, JD. PLANALTO, RES. CAMBUCI, RES. MIRAGE, JD. LAYR, VL. JUNDIAÍ

**ESTUDOS E PROJETOS DO COLETOR TRONCO DA BACIA DO RIO JUNDIAÍ - (CONTRATO Nº 0505.969-10)**

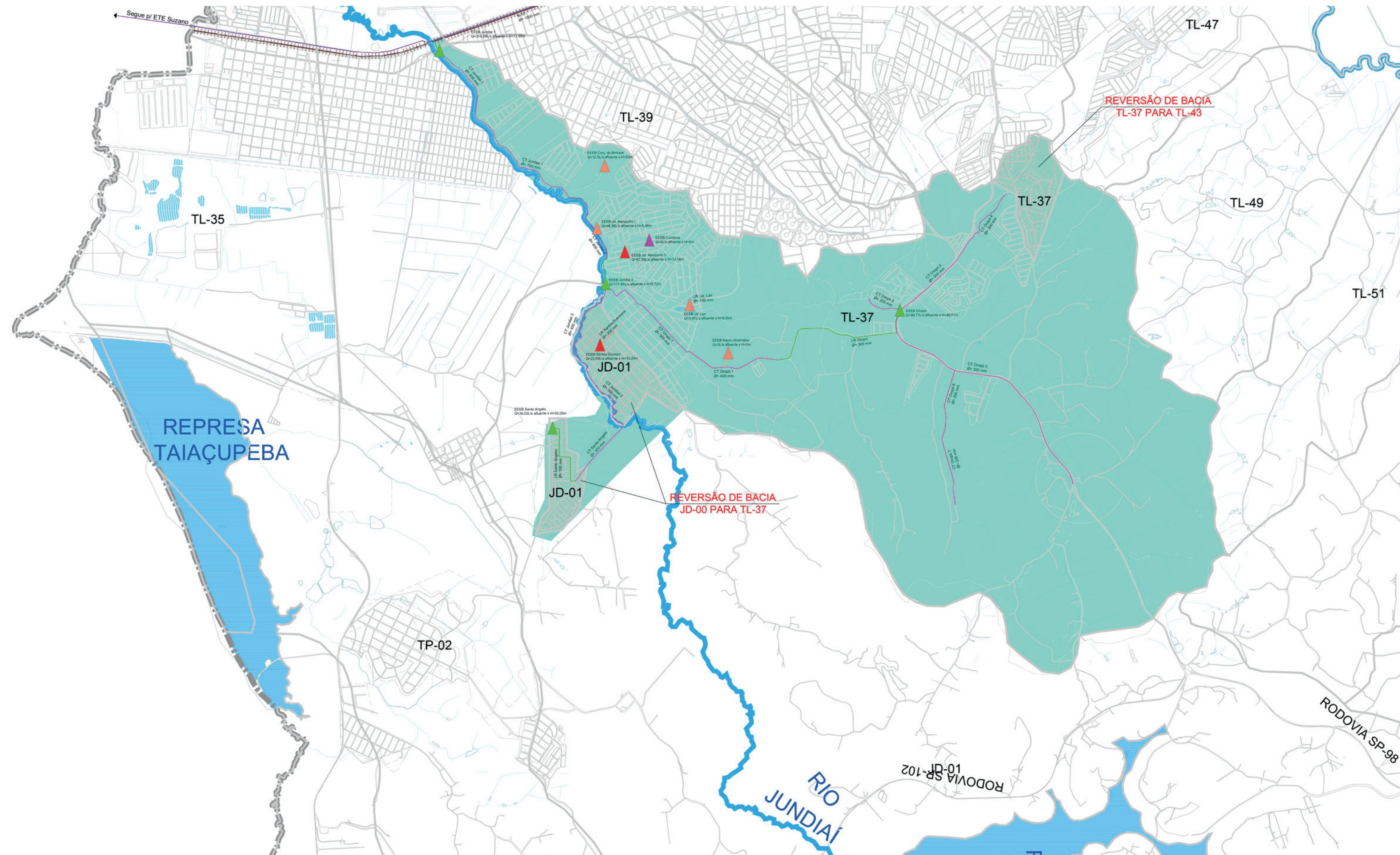

**Legenda**

- Limite Municipal
- Bacia de Esgotamento
- Bacia de Esgotamento por Reversão
- Sub-Bacia de Esgotamento
- Indicação de Reversão
- Área de abrangência do projeto

**Obras Pontuais**

- EEE Fora de Operação
- EEE Reformada
- EEE Existente
- EEE Proposta
- EEE Desativada

**Obras Lineares**

- Interceptor Existente
- Coletor Tronco IT1 10
- Coletor Tronco Existente
- Coletor Tronco Proposto
- Coletor Tronco Reformado
- Linha de Recalque Existente
- Linha de Recalque Proposta



PREFEITURA DE  
**MOGI DAS CRUZES**